

Planta Térreo
1:50

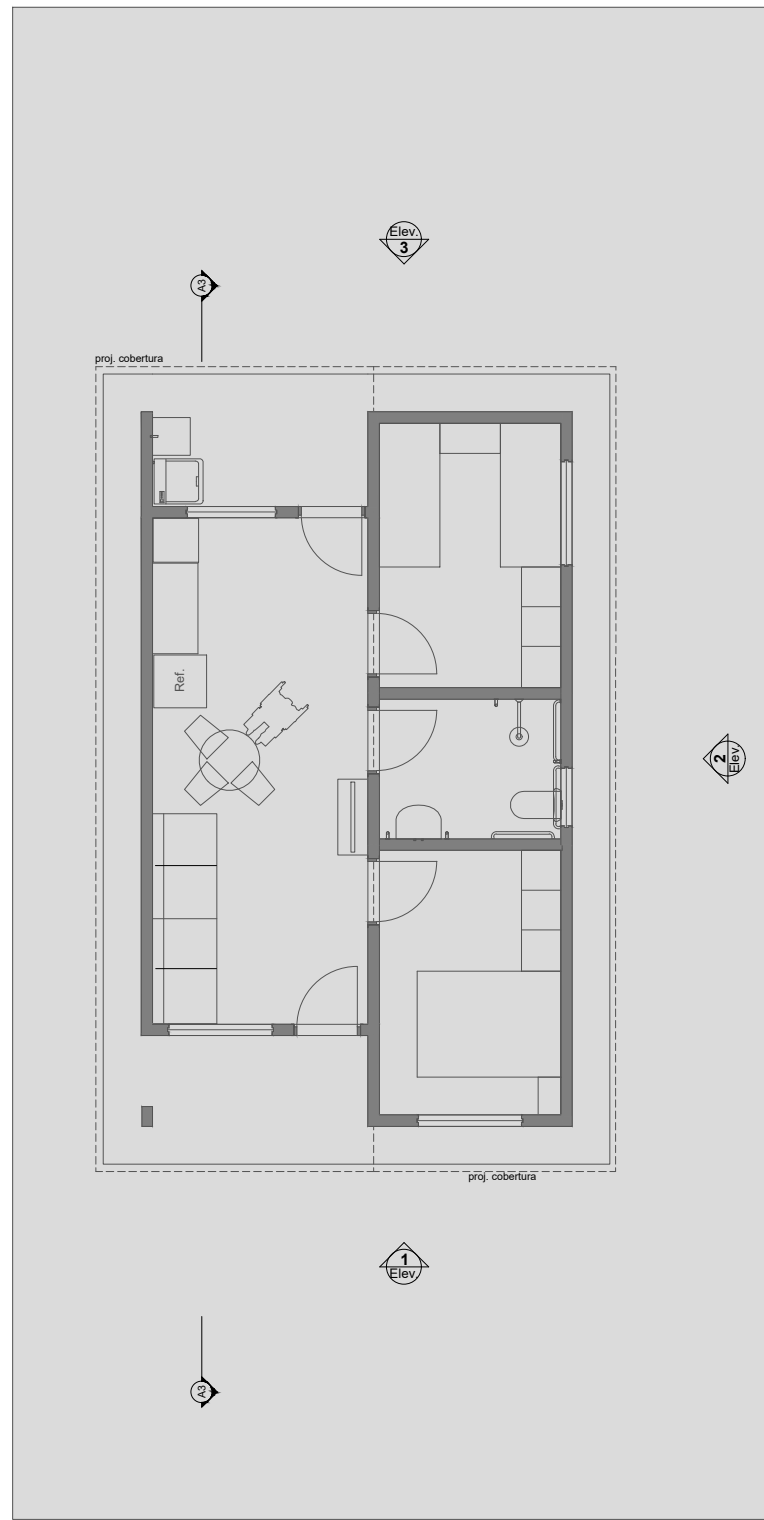

LAYOUT
1:100

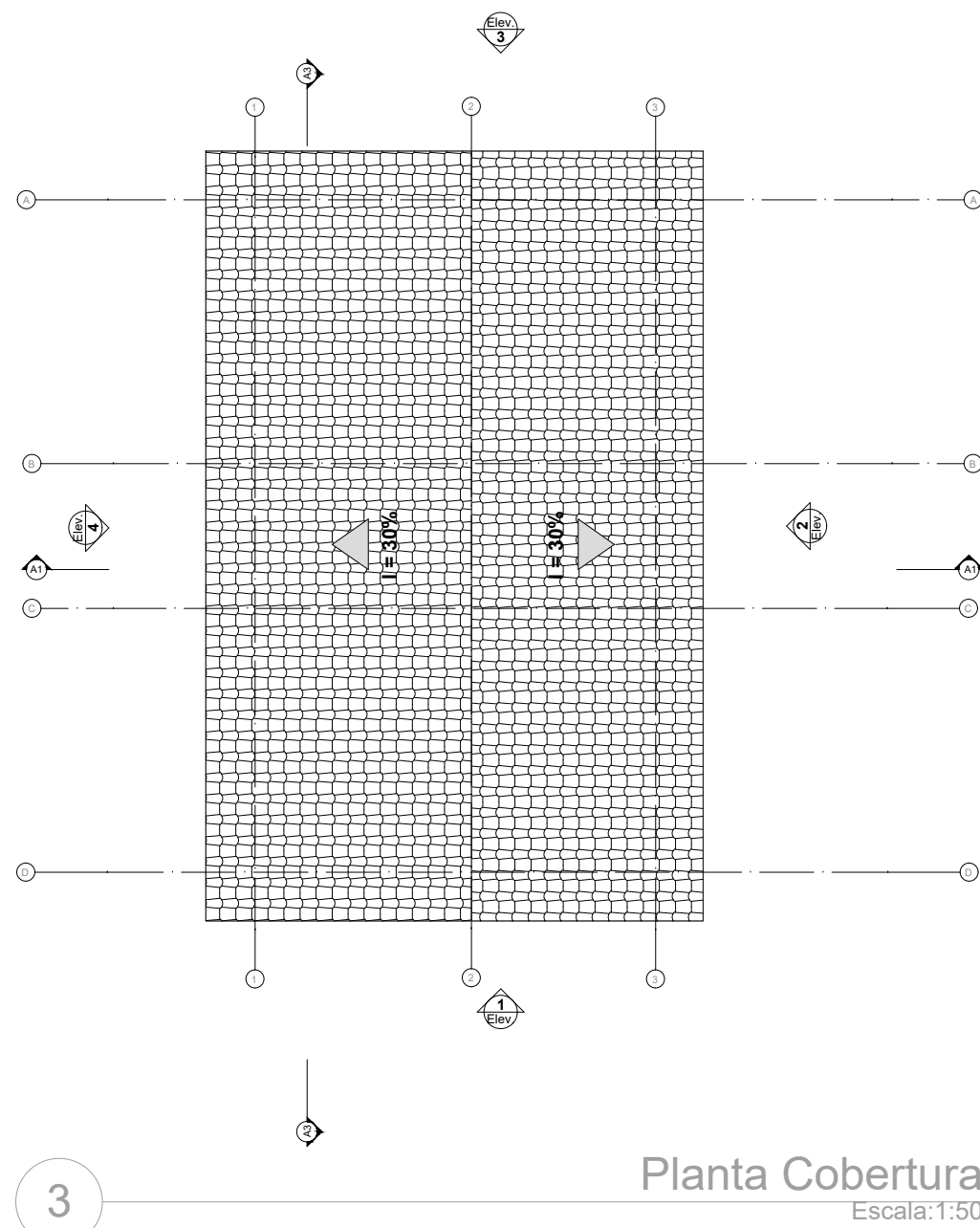
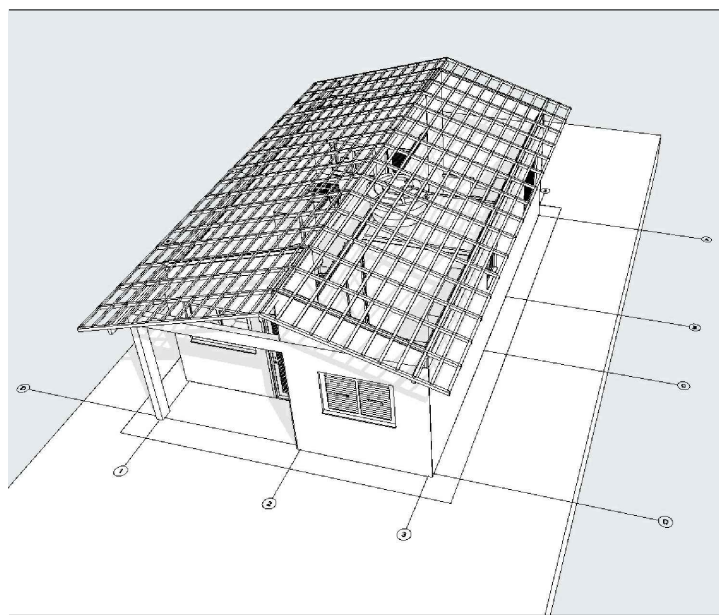

Planta Cobertura
Escala:1:50

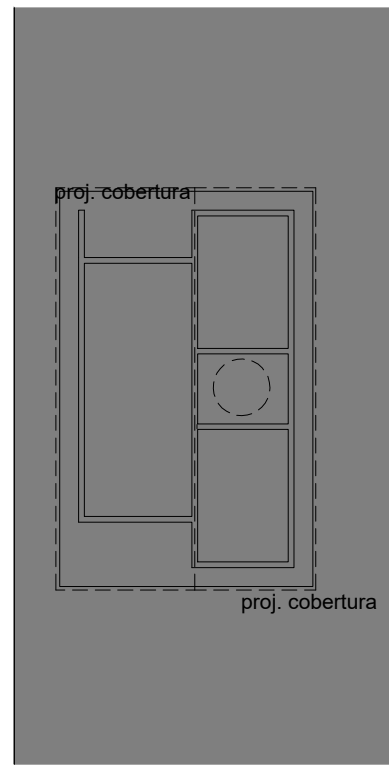

Implantação
Escala:1:200

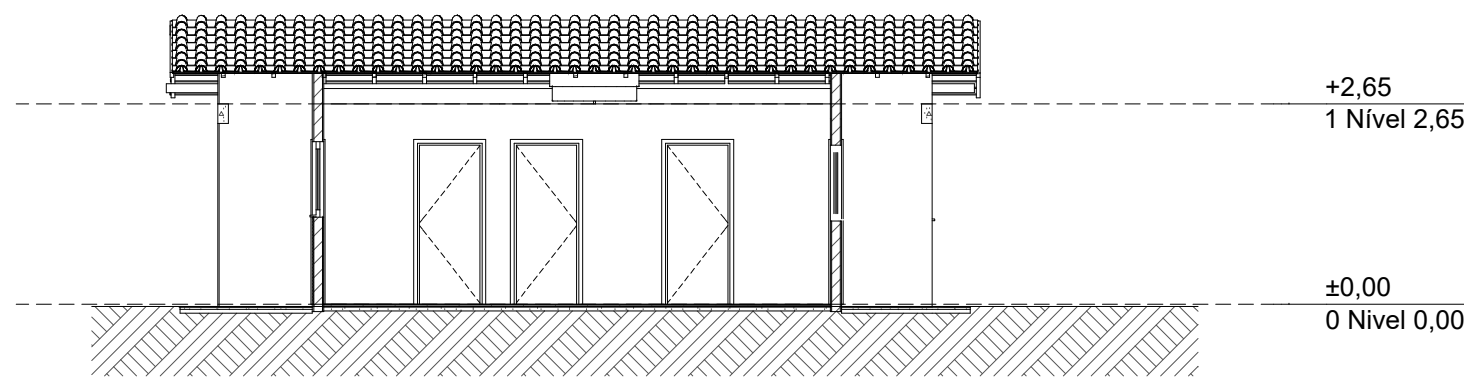

Corte
1:100

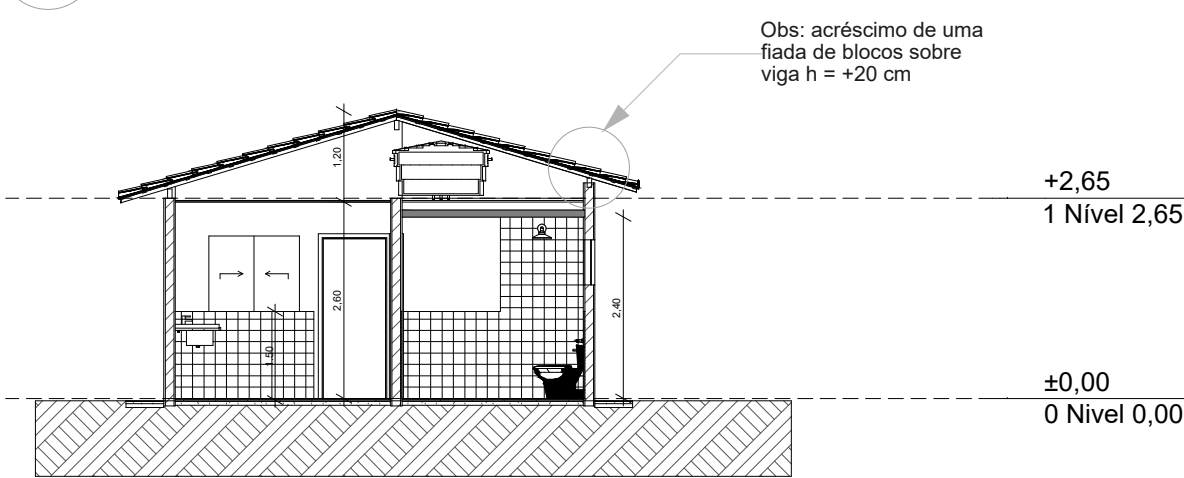

Corte
1:100

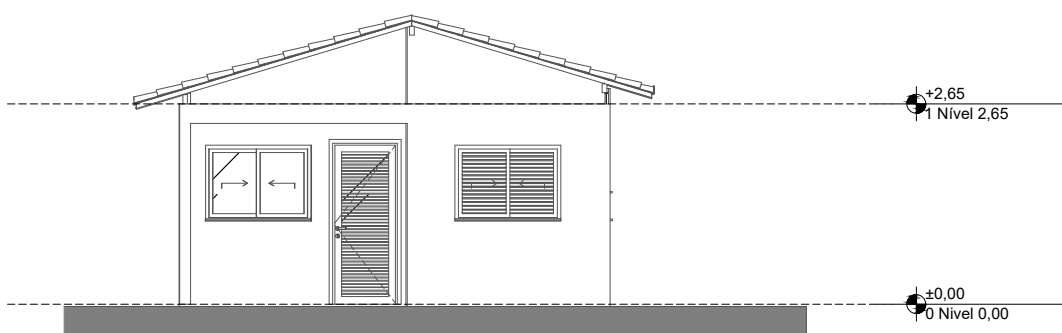

Elevação Frontal
1:100

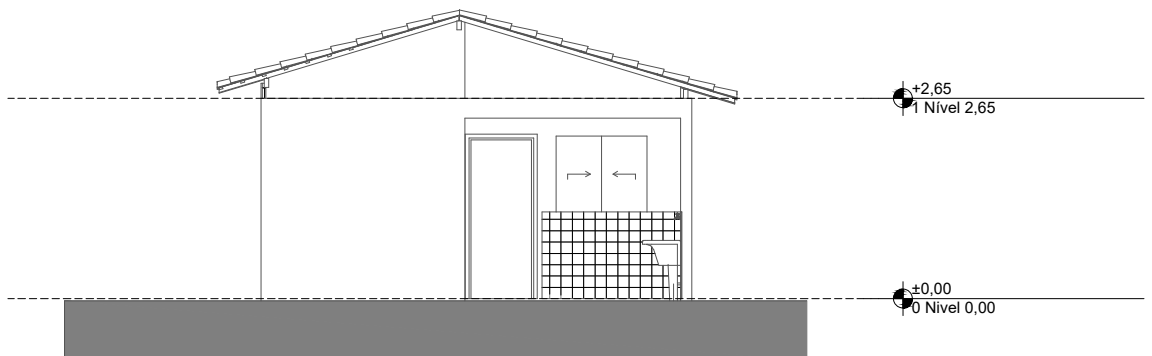

Elevação Posterior
1:100

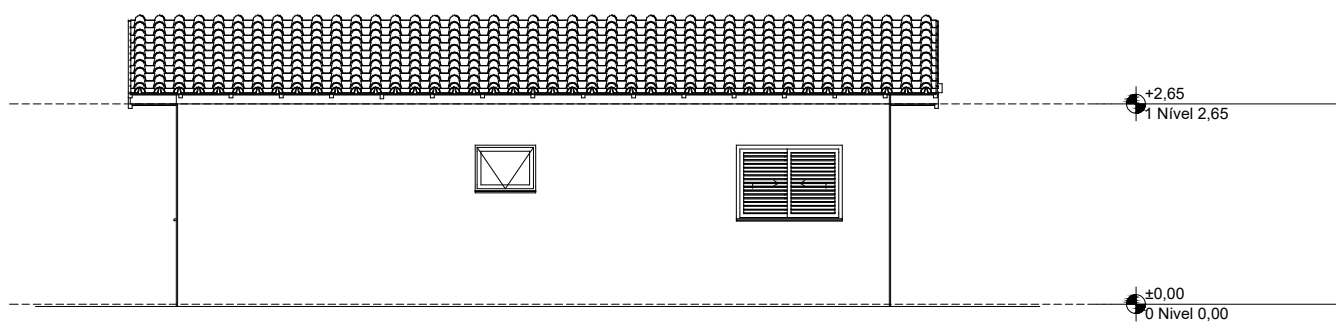

Lateral Direita
1:100

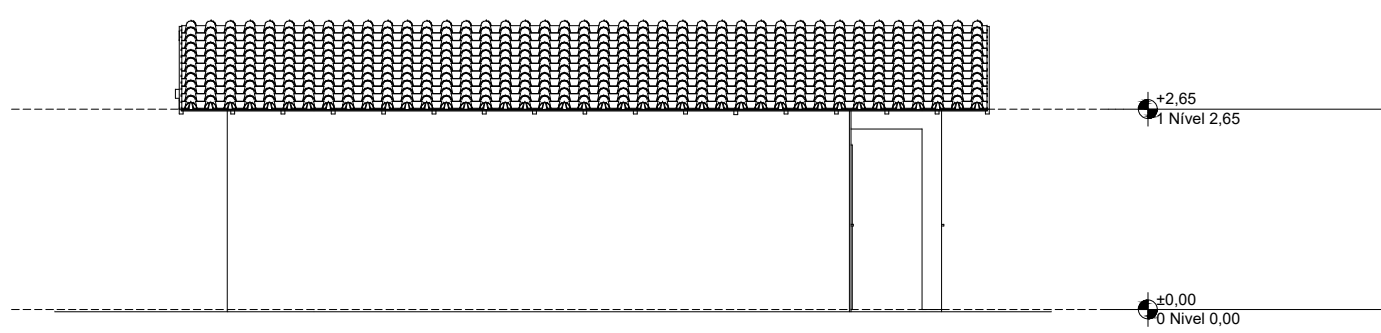

Lateral Esquerda
1:100

REV.	DESCRIÇÃO	MODIFICADO POR	DATA

Quadro de Áreas			
Piso de Origem	Cômodo	Área Medida	
Nível 0,00	01	ESTAR / COZINHA	19,10
	02	DORM. 01	8,40
	03	BANHO	4,44
	04	DORM. 02	8,40
	05	VARANDA	3,56
	06	LAVANDERIA	3,56
			47,46 m²

O presente projeto foi devidamente
APROVADO
por essa Secretaria de Obras, nos termos da lei.

PROJETO
IMPLANTAÇÃO DE 20 UNIDADES HABITACIONAIS - MINHA CASA MINHA VIDA
ENDEREÇO
DIVERSAS RUAS DO MUNICÍPIO DE IBIRAREMA

CIDADE **IBIRAREMA** ESTADO **SP**

CLIENTE

PREFEITURA MUNICIPAL DE IBIRAREMA

RESPONSÁVEL TÉCNICO

ENG. CIVIL JÉSSICA GOMES DA COSTA
CREA/SP 5070149137

FASE PROJETO

PL | Projeto Legal

CONTEÚDO

PROJETO ARQUITETÔNICO

RESPONSÁVEL

ENG. CIVIL JÉSSICA GOMES DA COSTA

ARQUIVO DIGITAL

DATA

23/10/2025

FOLHA

F1